

21340034.20

192/1

98.3

98.6

99.0

97.8

97.1

96.8

193/1

96.2

96.0

96.0

95.2

95.0

95.0

94.3

94.1

93.4

93.0

5992600

7623500

92.6

92.3

91.1

91.7

załącznik 1/4

do zarządzenia Wójta Gminy Kętrzyn nr 35/2023
z dnia 26-04-2023 r.

**Geodezyjna inwentaryzacja powykonawcza
sieci gazowej gs63PE, gs90PE z przyłączami gs25PE .
skala 1:500**

**Ark. 7.214.23.15.2.1, 7.214.23.15.2.3
7.214.23.15.4.1, 7.214.23.15.4.2**

Woj: warmińsko-mazurskie

Powiat: kętrzyński 2808

Gmina: Kętrzyn 280803_2.

Obręb: Nowa Wieś Kętrzyńska 0031

Rodzaj roboty : inwentaryzacja powykonawcza sieci gazowej z przyłączami.

Nr rob 120/2022

GKN-O.6640.1.636.2022

GKN-O.6630.1.154.2021

**Niniejszy obiekt budowlany zainwentaryzowano
i stwierdza się zgodność jego usytuowania z
projektem zagospodarowania działki.
Usytuowanie obiektu mieści się w granicach
dopuszczalnych odchyień w stosunku do projektu
zagospodarowania działki.**

**Oświadczenie: prace geodezyjne zgłoszone w Starostwie
Powiatowym w Kętrzynie GKN-O.6640.1.636.2022
zostały pozytywnie zweryfikowane nr protokołu
GKN-O.6640.1.636.2022_1 z dnia 14.09.2022.
(Jestem świadomy odpowiedzialności karnej za
złożenie fałszywego oświadczenia.)**

Wykonał: **mgr inż. Andrzej Ziętek**
Nr upraw. 6872
11-500 Głizycko, ul. Sikorskiego 10/3
GEODETA UP. WYMIJONY

„GEODETA” Spółka Cywilna
Usługi Geodezyjno-Kartograficzne
Zbigniew Andrzej Ziętek i / Sławomir Niekłucki
11-500 Głizycko, ul. Łuczańska 1
NIP 845-17-24-187 Regon 510927239

WÓJT
mgr inż. Paweł Bobrowski

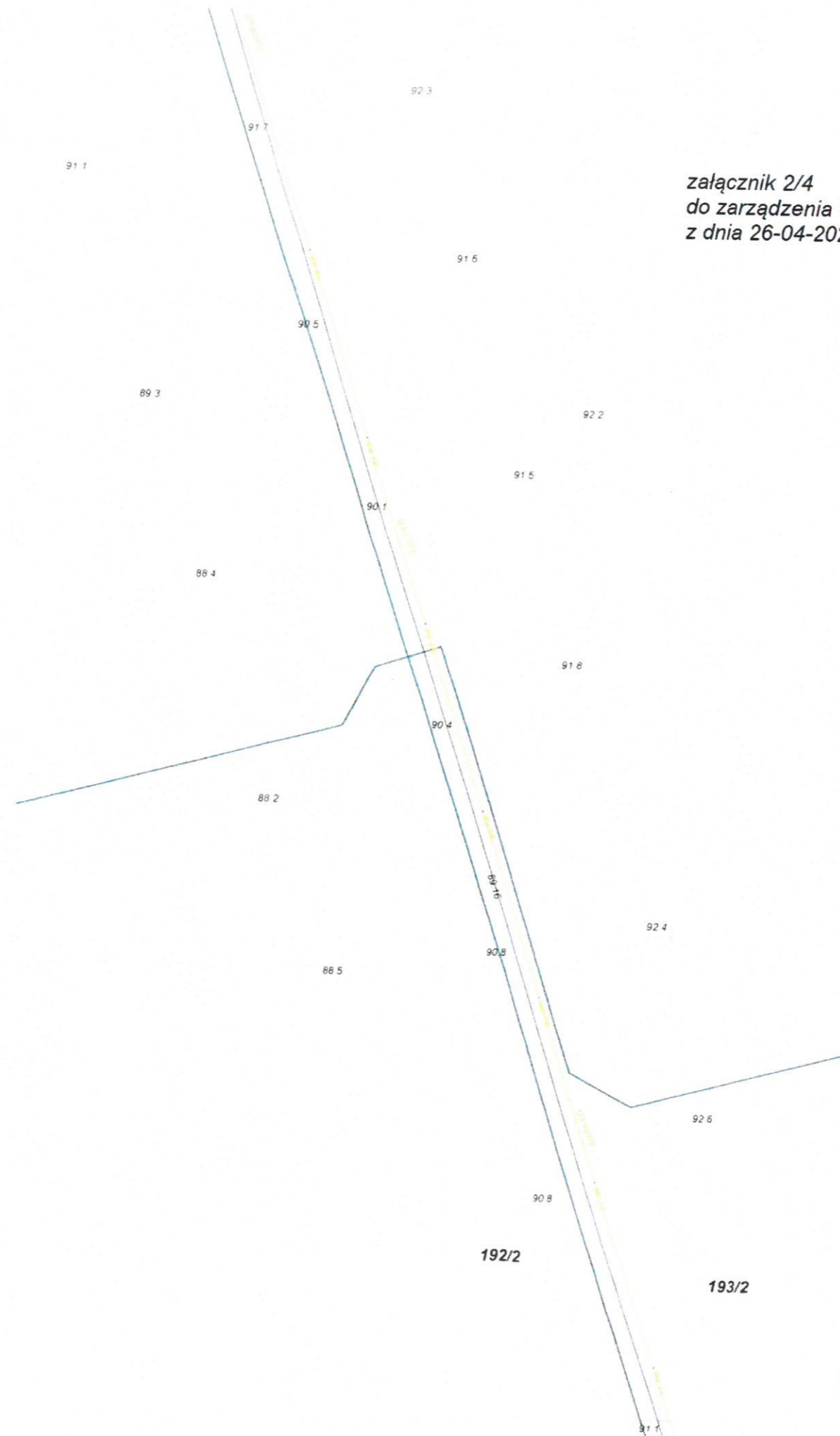

załącznik 2/4
do zarządzenia Wójta Gminy Kętrzyn nr 35/2023
z dnia 26-04-2023 r.

WÓJT
mgr inż. Paweł Bobrowski

92.9

załącznik 3/4
do zarządzenia Wójta Gminy Kętrzyn nr 35/2023
z dnia 26-04-2023 r.

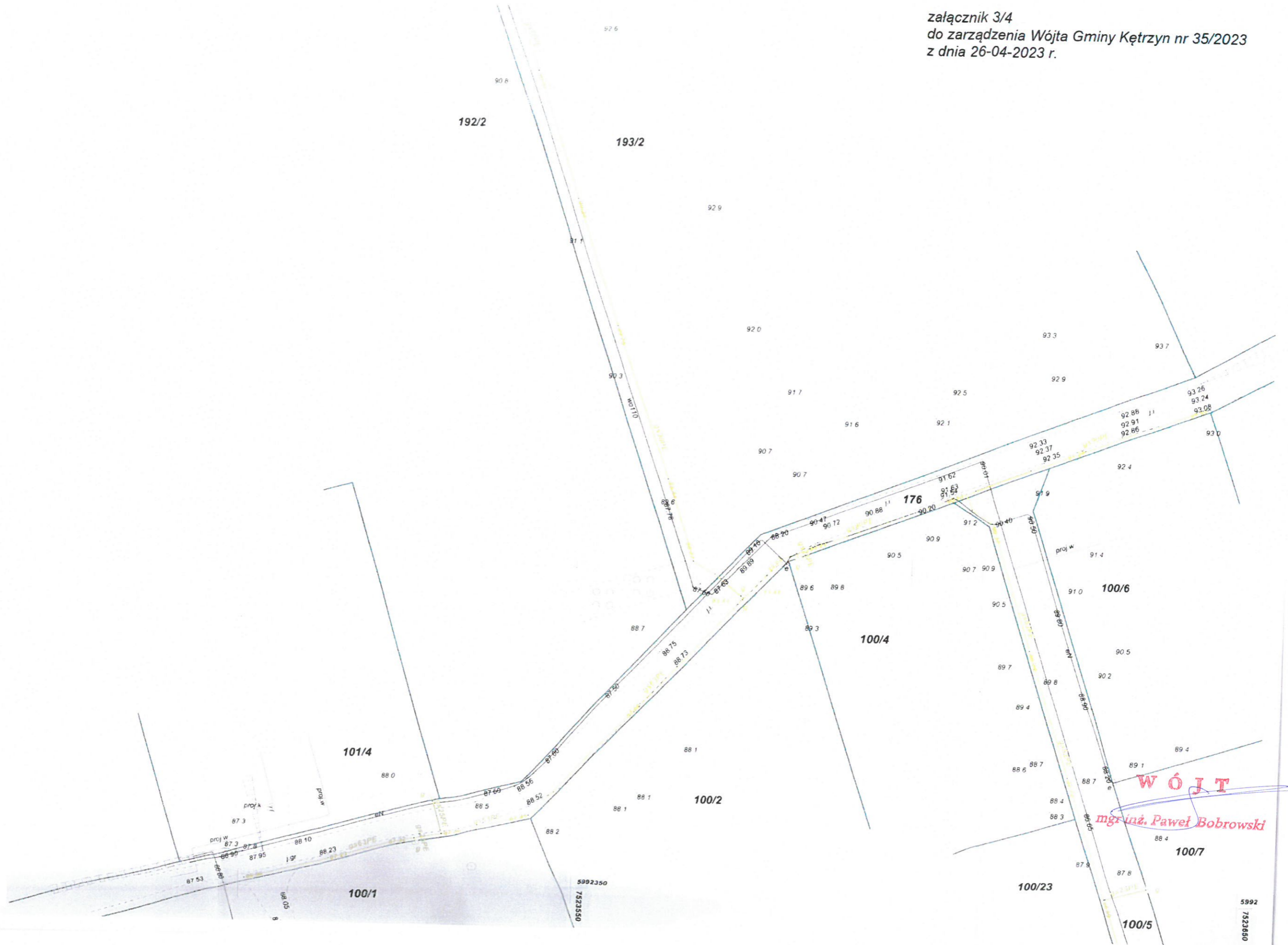

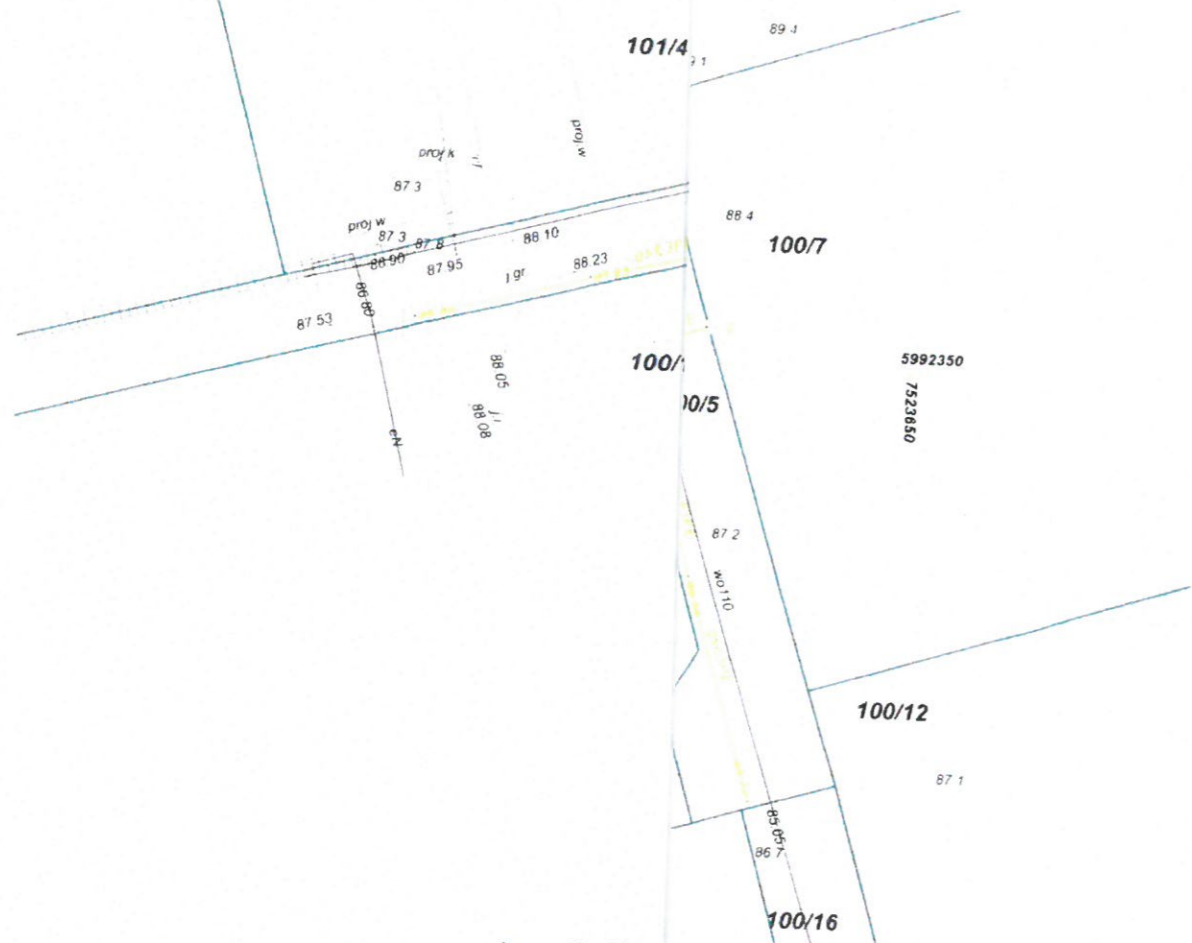

załącznik 4/4
do zarządzenia
z dnia 26-04-20

WÓJT
mgr inż. Paweł Bobrowski