

ZARZĄDZENIE NR 21/2019
WÓJTA GMINY KĘTRZYN
z dnia 20 marca 2019 r.

w sprawie wyrażenia zgody na obciążenie nieruchomości stanowiącej własność
Gminy Kętrzyn służebnością przesyłu.

Na podstawie art. 30 ust. 2 pkt 3 ustawy o samorządzie gminnym (jedn. tekst Dz. U. z 2018 r. poz. 994 ze zm.), art. 305¹ ustawy z dnia 23 kwietnia 1964 r. Kodeks Cywilny (jedn. tekst Dz. U. z 2018 r. , poz. 1025) oraz art. 13 ust. 1 ustawy z dnia 21 sierpnia 1997 r. o gospodarce nieruchomościami (jedn. tekst – Dz. U. z 2018 r. poz. 2204) oraz § 4 ust. 2 pkt 5 oraz § 22 i 25 Uchwały Nr XLIX/326/2010 Rady Gminy Kętrzyn z dnia 29.09.2010 r. w sprawie określenia zasad gospodarowania gminnym zasobem nieruchomości Gminy Kętrzyn, Wójt Gminy Kętrzyn zarządza, co następuje:

§ 1

Wyrażam zgodę na obciążenie nieruchomości oznaczonej w obrębie Muławki, jako działka nr 51/12 o pow. 0,0513 ha, dla której prowadzona jest księga wieczysta nr KW OL1K/00033199/0, stanowiącej własność Gminy Kętrzyn, na rzecz

....., odpłatną i nieograniczoną w czasie służebnością przesyłu polegającą na:

- 1) prawie do korzystania z nieruchomości obciążonej w zakresie niezbędnym do posadowienia na nich w przyszłości urządzeń elektroenergetycznych w postaci linii kablowej 0,4 kV dł. 13 m zgodnie z załącznikiem graficznym,
- 2) znoszeniu istnienia posadowionych na nieruchomościach obciążonych urządzeń, o których mowa w pkt 1, po ich posadowieniu,
- 3) prawie do korzystania z nieruchomości obciążonych w zakresie niezbędnym do dokonywania konserwacji, remontów, modernizacji, usuwania awarii oraz przebudowy urządzeń i instalacji elektroenergetycznych, o których mowa w pkt 1 i pkt 2 wraz z prawem wejścia i wjazdu na teren odpowiednim sprzętem przez pracowników) oraz przez wszystkie podmioty i osoby, którymi : posługuje się w związku z prowadzoną działalnością, powiadamiając ustanawiającego o rozpoczęciu robót z wyprzedzeniem, co najmniej 7 dni, z wyjątkiem prac awaryjnych.

§ 2

Ustanowienie służebności przesyłu nastąpi w formie aktu notarialnego, którego koszty pokryje

§ 3

Zarządzenie wchodzi w życie z dniem wydania.

WÓJT

mgr inż. Paweł Polkowski

Załącznik do zarządzenia nr 21/2019
Wójta Gminy Kętrzyn
z dnia 20-03-2019 r.

1:25000

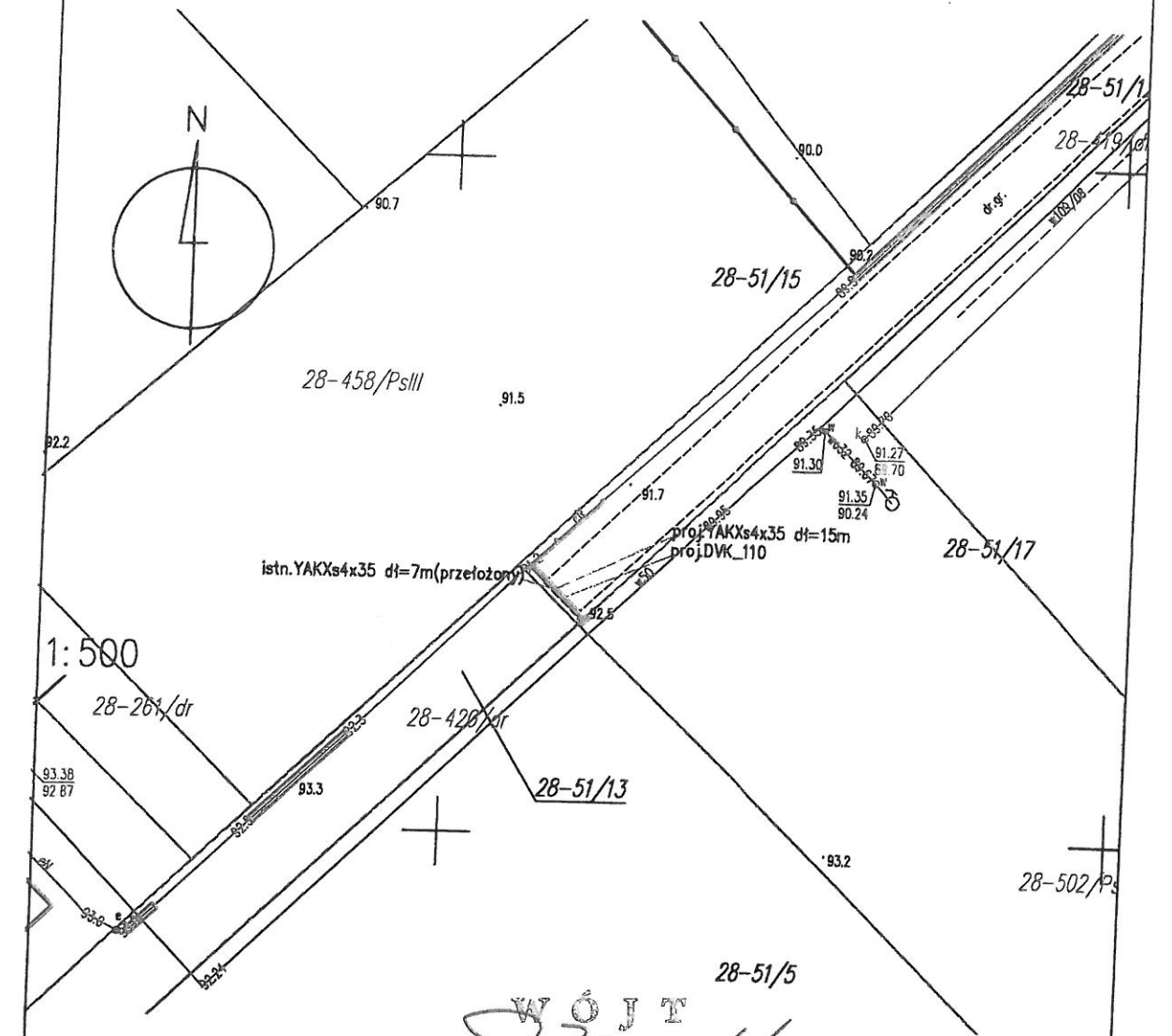
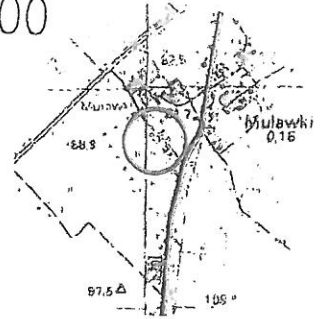

WÓJTA
[Signature]
mgr inż. Tomasz Bobrowski

OBI/61/1801470

PROFIL
ICAD

xd.pl

OBIEKT: Zasilenie w energię elektryczną
budynku lotniskowego
na dz.nr 28-51/17 w miejscowości Muławki gm.Kętrzyn

BRANŻA ELEKTRYCZNA

KONCEPCJA

TEMAT: Projekt zagospodarowania terenu.

LEGENDA:

- istn. linia kablowa
- - - - - proj. linia kablowa
- proj. szafka

OPRACOWAŁ:	DATA:
PROJEKTOWAŁ:	SKALA:
SPRAWDZIŁ:	NR RYS:
	E-01

© Copyright by ProfilCAD